BAO FREE

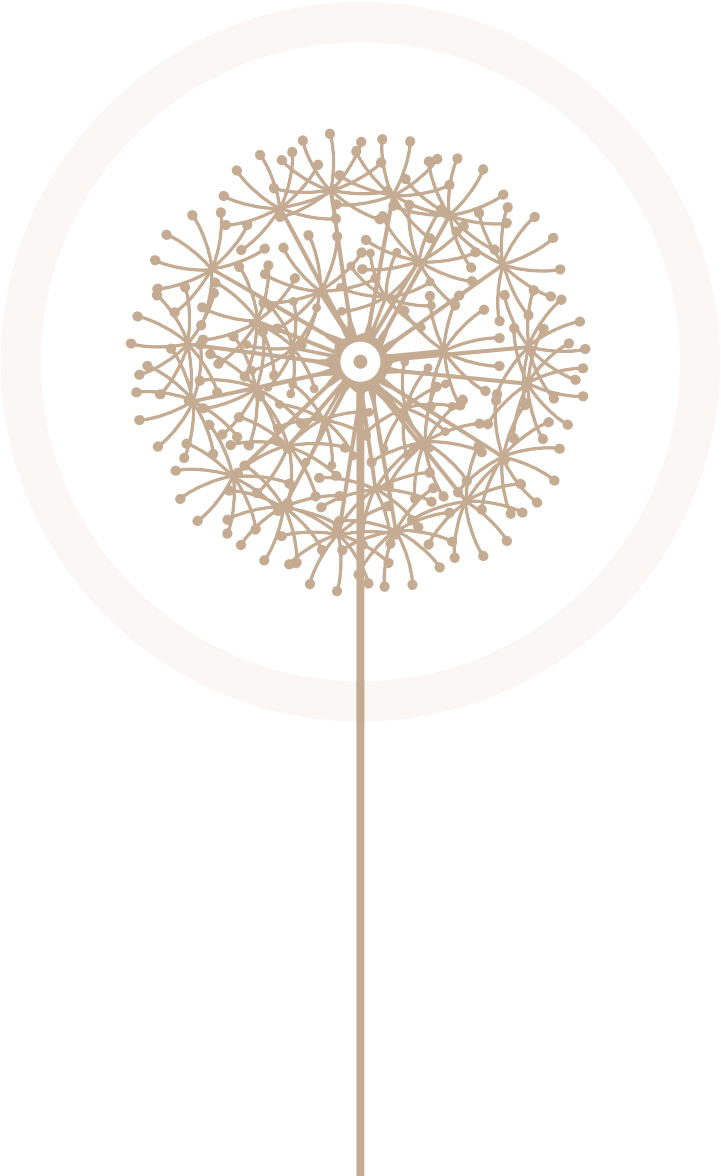

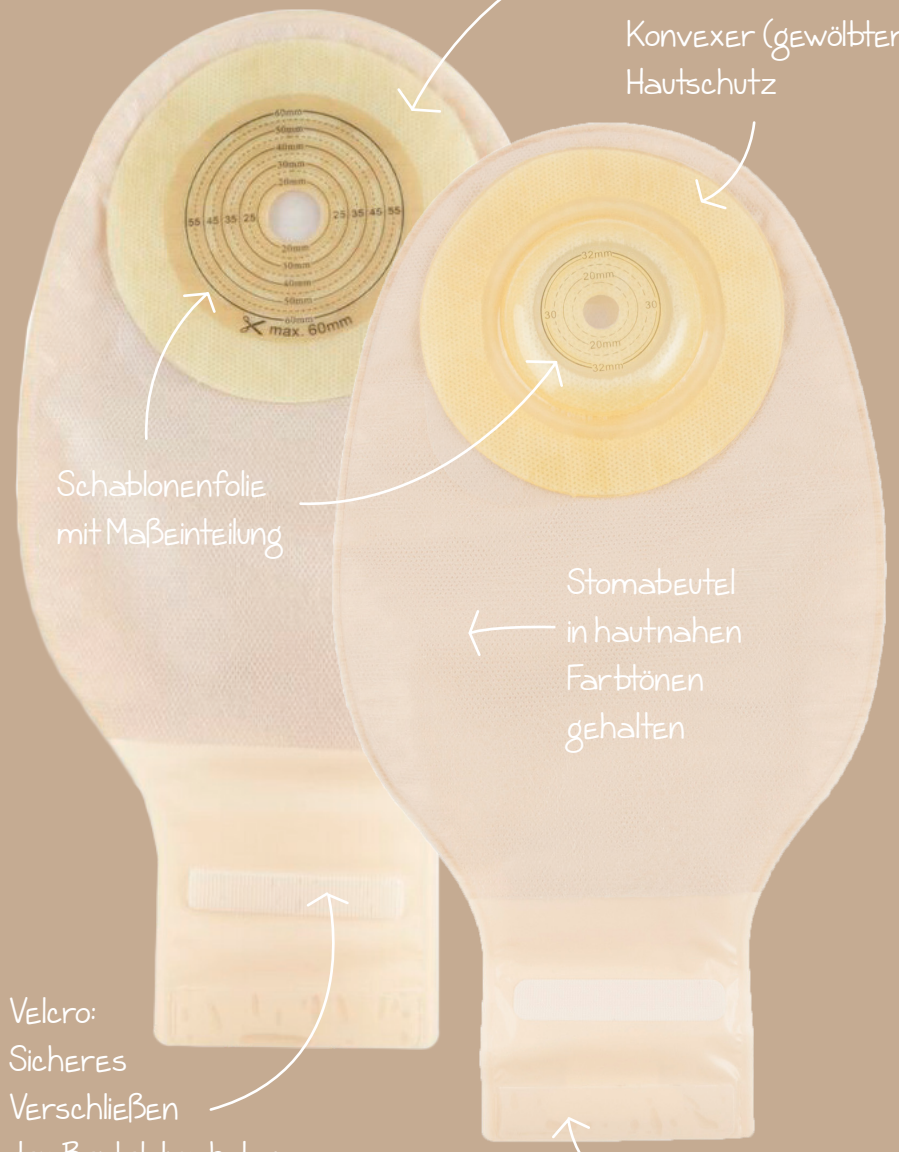

BAO FREE

Vorteile der BAO Free Stomabeutel

BAO Free ist ein einteiliges Stomabeutelsystem, in dem Hautschutz und Stomabeutel integriert sind. Die wichtigste Aufgabe von BAO Free ist, dem Menschen Wohlbefinden zu schenken. Dazu müssen drei wichtige Faktoren stimmen:

1. SICHERHEIT
2. KOMFORT
3. GESUNDHEIT

Auf den folgenden Seiten finden Sie erläutert, wie BAO Free diese Aufgaben aufgreift und in eine professionelle Produktlösung einfließen lässt.

1. SICHERHEIT

DER BAO FREE GIBT SICHERHEIT IN DEN VERSCHIEDENEN SITUATIONEN DES ALLTAGS. FEINHEITEN MACHEN HIER DEN WICHTIGEN UNTERSCHIED.

>> HAUTSCHUTZPLATTE

Die *skin-thincare* Technologie passt sich den individuellen Gegebenheiten der Haut optimal an und erzielt dadurch hohe Haftwerte und beugt Hautirritationen vor.

Jeder Mensch hat eine andere Haut. Eine Hautschutzplatte muss die unterschiedlichen individuellen Gegebenheiten der Haut (Hauttyp, Oberflächenstruktur der Bauchhaut mit Unebenheiten um das Stoma bspw. durch Faltenbildung, etc.) berücksichtigen. Andernfalls hat der Anwender nicht die notwendige Sicherheit, dass das Stomabeutelsystem in den verschiedenen Lebenssituationen mit Stoma hält.

Hautschutzplatten, die sich der Oberflächenstruktur der Haut nicht ausreichend anpassen und tatsächlich nur Teile der Hautfläche um das Stoma erfassen, entfalten nicht optimal ihre Haftungswirkungen unabhängig von der Stärke des Haftmaterials. Darüber hinaus besteht die Gefahr von kleinen – oft nur unter dem Mikroskop sichtbaren - Leckagen unterhalb der Hautschutzplatte, die Herde für unangenehme Hautirritationen sein können.

Die innovative Hautschutzplatte von BAO Free ist so flexibel, dass sie sich in die kleinsten Hautunebenheiten hinein legt. Sie gewinnt dadurch nicht nur an Fläche, die sie für eine bessere Haftung nutzen kann, sondern füllt auch die sonst entstehenden Hohlräume aus, und beugt damit Hautirritationen vor.

Standard Hautschutzplatte:

Haut unter dem Mikroskop: Natürliche, unebene Oberflächen-Struktur

Passt sich nicht an die unebene Hautstruktur an, es können kleine Leckagen entstehen, die zu Hautirritationen führen können.

Stoma

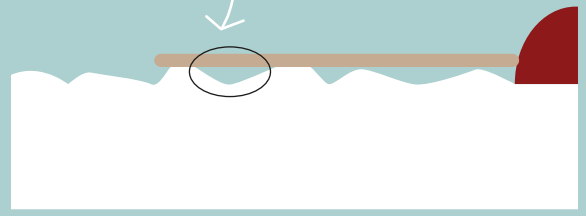

BAO Free Hautschutzplatte:

Haut unter dem Mikroskop: Natürliche, unebene Oberflächen-Struktur

Hautschutzplatte, die sich optimal der Hautstruktur anpasst, indem sie sich in die Hautfalten legt und damit Hohlräume ausfüllt und für eine maximale Haftfläche sorgt.

Stoma

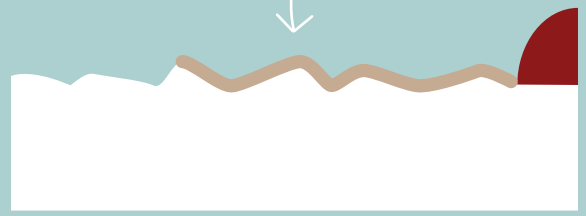

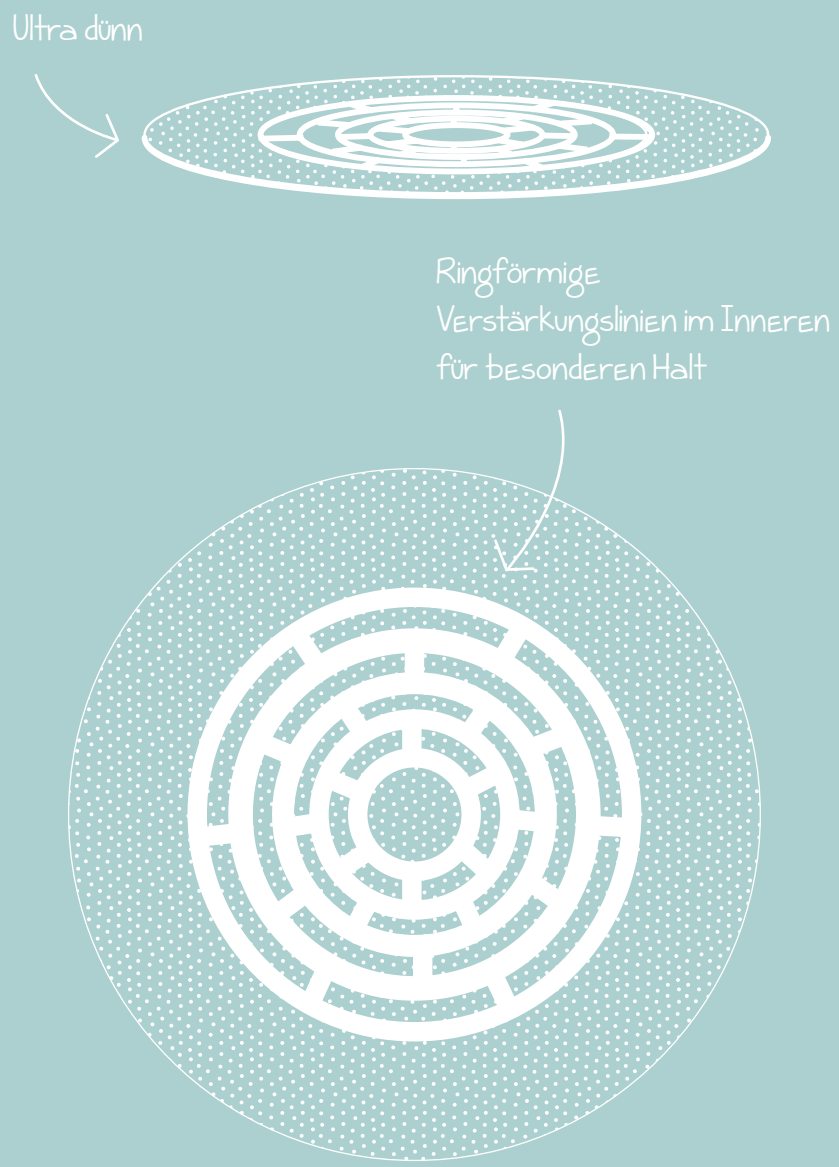

Die *skin-thincare* Technologie mit der Hautschutzplatte aus dem hydrokolloiden Haftmaterial *Curagard* ist zudem super dünn, flexibel und dehnbar und hat sich als verlässlicher und hochwertiger Hautschutz bewährt. Die *skin-thincare* Technologie nimmt die Unterschiede in der Oberflächenstruktur der Haut wahr und schmiegt sich ihr an. In der Regel benötigen Anwender keine Stomapaste. Ringförmige Verstärkungslinien im Inneren geben der Hautschutzplatte besonderen Halt bei Körperbewegungen und schützen den Bereich des Stomas. Durch die besondere Anpassungsfähigkeit an die individuelle Hautsituation schöpft die Hautschutzplatte des BAO Free aus dermatologischer Perspektive betrachtet das Potential der Haftfläche optimal aus und erzielt höhere Haftwerte.

Der Hautschutz des einteiligen Ileostomiebeutels ist in einer planen und konvexen Ausfertigung verfügbar. Die plane Ausführung eignet sich bei Stomata, die eben auf der Haut aufsitzen oder herausragen (prolabiert sind). Die konvexe Ausführung eignet sich bei zurückliegenden oder retrahierten Stomata.

Darüber hinaus kann die Hautschutzplatte des BAO Free aufgrund ihrer hydrokolloiden Eigenschaften Feuchtigkeit der Haut aufnehmen und nach außen abgeben. Feuchtigkeit entsteht, da die Haut unter der Abdeckung durch die Hautschutzplatte atmet. Damit beugt die Hautschutzplatte des BAO Free dem Entstehen von Haut-Mazerationen, einem häufigen Phänomen in der Versorgung eines Stoma, vor.

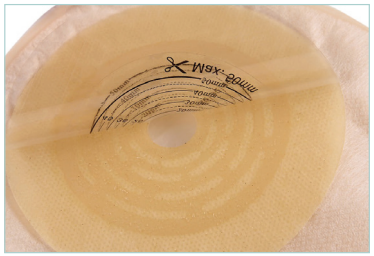

Haftfläche der Hautschutzplatte

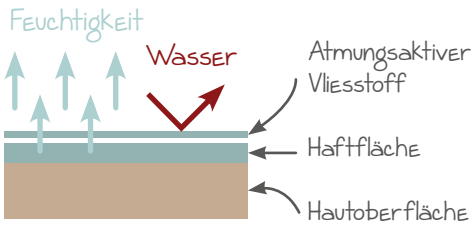

>> AUSSTREIFVORRICHTUNG MIT VERSCHLUSS

Die Ausstreifvorrichtung wird über das Velcro Sicherheits-Verschluss-System zuverlässig verschlossen ...

Verschluss:
Das Öffnen und das Verschließen der Ausstreifvorrichtung des BAO Free erfolgt über das zuverlässige Velcro Sicherheits-Verschluss-System.

Der Verschluss des Ausstreifbeutels ist von besonderer Bedeutung für die Sicherheit des Anwenders. Kann der Ausstreifbeutel nicht sicher verschlossen werden, besteht die Gefahr der Verschmutzung von Haut und Kleidung durch austretende Ausscheidungen aus dem Stoma. Bei der Velcro Verschluss-Technik werden zwei mit Klett besetzte Kunststoffplatten zusammengedrückt. So entsteht Sicherheit, die der Anwender beim Verschließen fühlen kann.

Ausstreifvorrichtung:
Die Ausstreifvorrichtung ist ein halsförmiger Schlauch am unteren Ende des Stomabeutelsystems, über den die Ausscheidungen aus dem Stoma entleert werden können.

Hierzu wird die Ausstreifvorrichtung geöffnet und der Ausstreifhals ausgewickelt. Der Ausstreifhals ist an seinem Ende verstärkt und verfügt über eine Ziehlasche. Beim Ausstreifen werden die äußeren Seiten des Ausstreifhalsendes mit der einen Hand gehalten und zur Entleerung ausgerichtet; über die Ziehlasche kann der Ausstreifbeutelhals mit den Fingern der anderen Hand durch leichtes Ziehen geöffnet werden. Nach dem Vollzug des Ausstreifens wird der Hals wieder eingewickelt und die Ausstreifvorrichtung verschlossen.

Vorderseite:

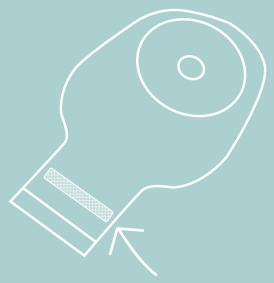

Velcro
Verschluss I
Vorderseite

Rückseite:

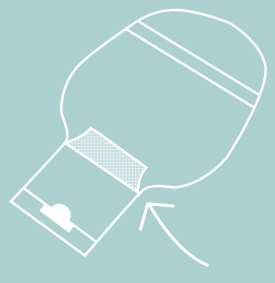

Velcro
Verschluss II
Rückseite

Rückseite:

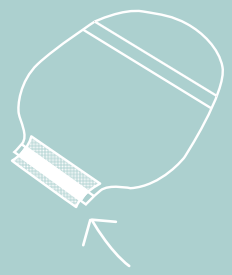

Öffnung
aufgerollt & durch
Velcro Verschluss
I+II verbunden

Einfache Entleerung:

Mit der einen Hand die beiden Seiten der verstärkten Öffnung zueinander drücken, mit der anderen Hand die Ziehlasche nach außen ziehen.

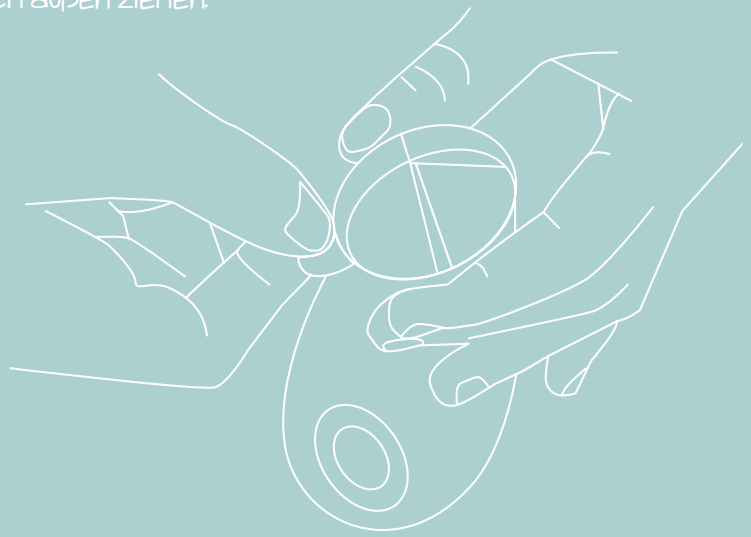

Aufbau des BAO Free Stoma-Systems in 6 Schichten:

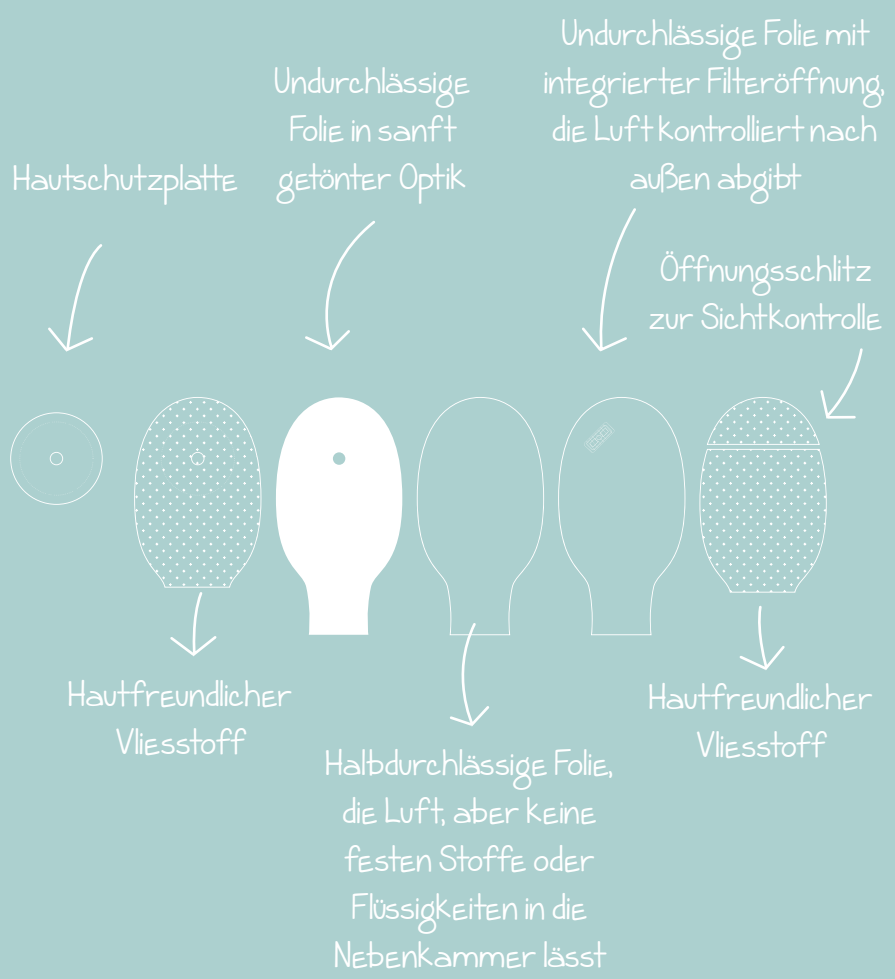

Aufkleber für Situationen, in denen es nicht gewünscht ist, daß Luft nach außen tritt. Einfach auf den Filter kleben und damit die Filter-Öffnung nach außen verschließen!

>> FILTER

Der Filter mit vorgelagertem separatem Filterbereich ermöglicht ein unbemerktes Entweichen von Luft ...
Der BAO Free nutzt eine Filter-Technologie, die ein unbemerktes und sukzessives Entweichen von Luft ermöglicht und die Funktionsfähigkeit des Filters während der Nutzung des Stomabeutelsystems schützt. Filter können ihre Wirkung in vielen Fällen nur beschränkt entfalten, wenn sie während des Einsatzes des Stomabeutelsystems befeuchtet oder beschmutzt werden. Anders schützt der BAO Free die Funktionsfähigkeit des Filters durch seinen separaten dem Filter vorgelagerten Filterbereich innerhalb des Beutels. Dieser kann Luft aufnehmen und diese kontrolliert über den Filter nach außen geben.
Der Filter kann auf Wunsch in besonderen Situationen durch die beigefügten Aufkleber verschlossen werden.

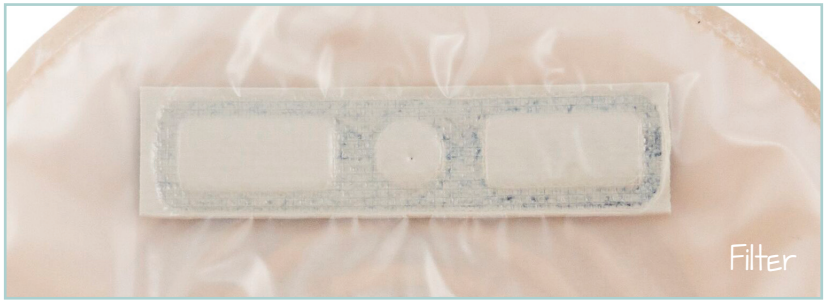

>> FARBE (UND VLIES)

Die hauttonnahe Farbe bleibt nach außen unauffällig ...
Die Farbe des BAO Free ist hauttonnah und ferner wird das Stomabeutelsystem von einem dünnen weißen Vlies umgeben.
So harmoniert der BAO Free in seiner Farbgebung mit der Haut und vermeidet ein farbliches „durchblitzen“ nach außen.

2. KOMFORT

DEN KOMFORT DES BAO FREE KANN MAN FÜHLEN ...

>> HAUTSCHUTZ

Der atmungsaktive hydrokolloide Hautschutz ist super-soft.
Der Hautschutz eines Stomabeutelsystems soll die Haut um das Stoma vor der aggressiven Wirkung der Flüssigkeit schützen, die im Zusammenhang mit den Ausscheidungen aus dem Stoma entsteht. Darüber hinaus besteht die Gefahr, dass durch den notwendigen täglichen Wechsel unnötig Hautzellen mitentfernt werden. Unerwünschte Hautirritationen entstehen oft in der Folge. Der atmungsaktive hydrokolloide Hautschutz des BAO Free aus *Curagard* nutzt die *skin-thincare* Technologie und ist super-soft und wirkt hautschonend. Für den Anwender entsteht beim Tragen im Alltag ein besonderer Komfort. Hautirritationen gehören der Vergangenheit an. In aller Regel benötigen Sie keinen Pflasterentferner. Auch beim täglichen Wechseln bleibt ihre Haut unversehrt.

>> VLIES

Ein weiches Vlies wirkt wohltuend auf der Haut.
Der BAO Free integriert ein Vlies jeweils an Vorder- und Rückseite des Stomabeutelsystems. Das Vlies ist weich und fühlt sich angenehm auf der Haut an.

>> SICHTFENSTER

Ein Sichtfenster ermöglicht die bequeme Kontrolle des Stomas zu jeder Zeit
Stomaträger haben oft den Wunsch, ihr Stoma in den Blick nehmen oder kontrollieren zu können. Dies ermöglicht der BAO Free über seine durchsichtige Rückwand und einen Schlitz, der sich in der das Vlies bedeckenden durchsichtigen Rückwand des Stomabeutelsystems befindet. Zur Kontrolle wird das Vlies an der Stelle der Öffnung mit den Fingern leicht gespreizt. Es entsteht ein Sichtfenster, das den Blick auf das Stoma ermöglicht.

SUPER-SOFT

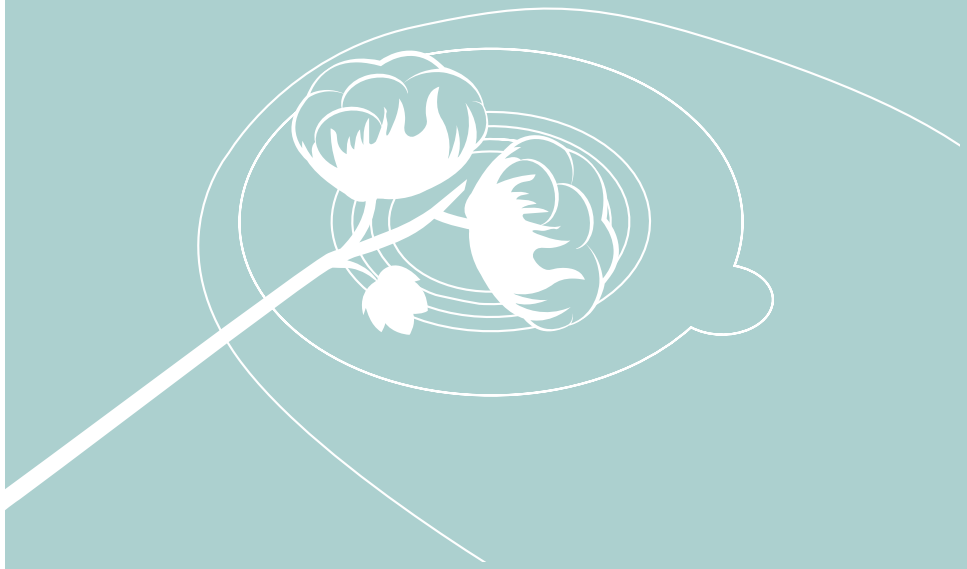

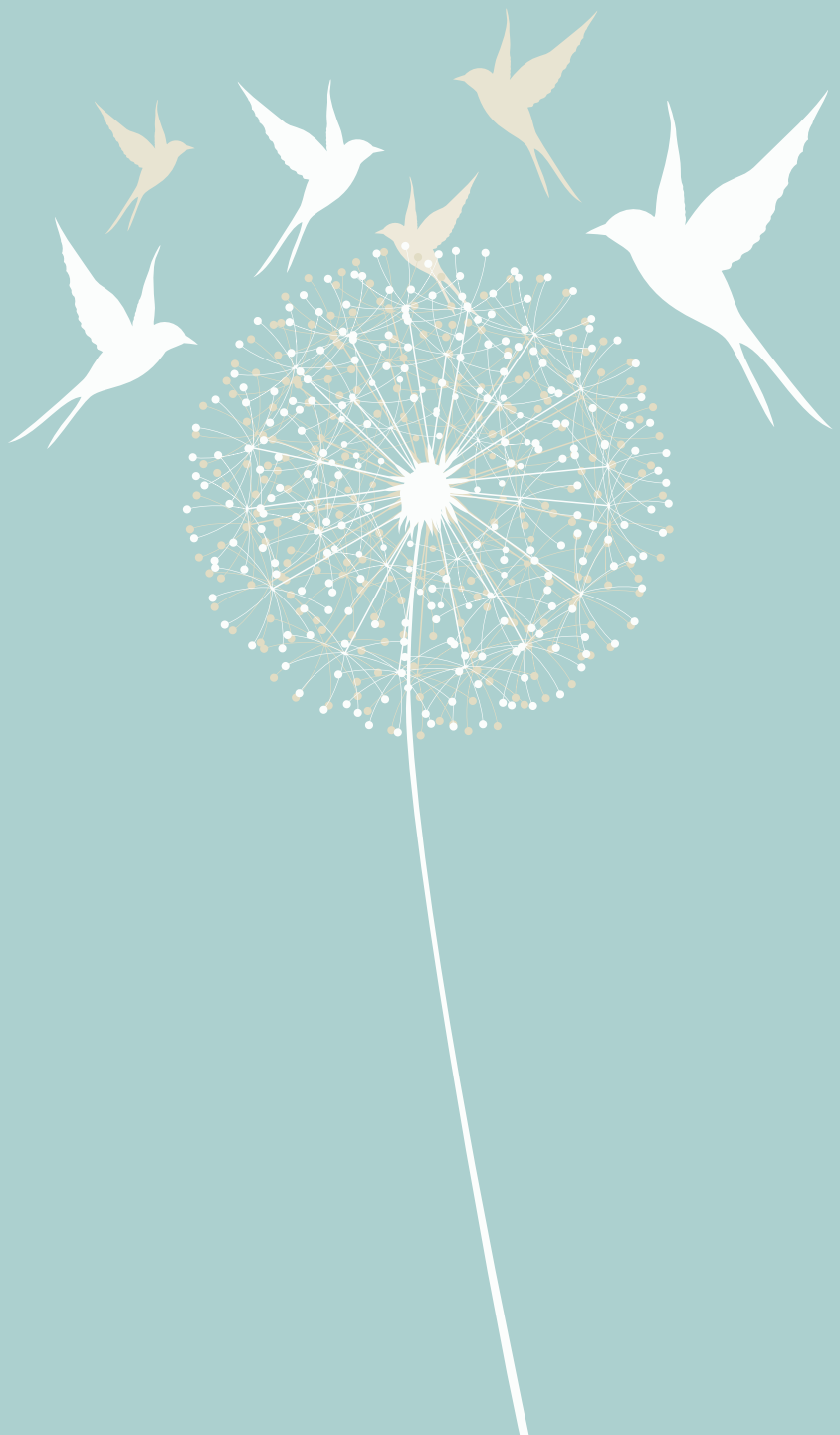

3. GESUNDHEIT

DER BAO FREE WILL DIE GESUNDHEIT, DIE UNS VERBLEIBT, BESCHÜTZEN ...

Die skin-thincare Technologie erzielt hohe Haftwerte und passt sich den individuellen Gegebenheiten der Haut optimal an, was Ihrer Haut zugute kommt.

„BAO“ steht für „Best-Alternative-Ostomy-Care“ oder übersetzt für „bessere-alternative-Stomaversorgung“. Der BAO Free ist ein Stomabeutelsystem, welches nach dem Grundsatz „Mehr Natur und weniger Chemie wirken sich positiv auf die Gesundheit aus“ entwickelt wurde.

Anstatt ein stärkeres Haftmittel zu nutzen, welches der Haut schaden könnte, setzt BAO Free auf Technologie statt auf Zusatzstoffe. Denn die Gesundheit Ihrer Haut ist genauso wichtig wie Ihre allgemeine Gesundheit.

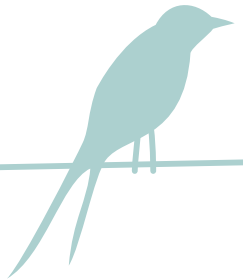

BAO FREE
STOMABEUTELSYSTEME

Bei dünnflüssigeren Ausscheidungen des Darms, die in der Regel bei einem Dünndarm- oder Ileostoma vorliegen, bietet BAO Free die folgenden Lösungen an:

	Einteiliges System plan	
Name	**BAO Free**	**BAO Free**
Abzeichen		
Stomabeutel / Basisplatte	Einteiliges Stomabeutelsystem mit Ausstreifbeutel und Velcro Verschluss, bei Ileostoma (und Colostoma), mit planem Hautschutz und Filter	Einteiliges Stomabeutelsystem mit Ausstreifbeutel und Velcro Verschluss, bei Ileostoma (und Colostoma), mit planem Hautschutz und Filter
Farbe	beige	beige
Größe Hautschutz	15-40 mm	15-60 mm
Größe Rastring	n/a	n/a
Volumen Beutel	340 ml	600 ml
Stück	30 Stück	30 Stück
Artikelnummer	2011402v	2011602v
HMV	29.26.02.2160	29.26.02.2159
PZN	15406050	15406067

Einteilige Stomabeutelsystem Lösung (BAO Free), die regelmäßig (meist täglich) gewechselt wird und bei der Hautschutz und Stomabeutel integriert sind.

Das einteilige Stomabeutelsystem ist mit einem planen oder konvexem Hautschutz erhältlich.

Einteiliges System konvex	
BAO Free	**BAO Free**
Einteiliges Stomabeutelsystem mit Ausstreifbeutel und Velcro Verschluss, bei Ileostoma (und Colostoma), mit konvexem (gewölbtem) Hautschutz und Filter	Einteiliges Stomabeutelsystem mit Ausstreifbeutel und Velcro Verschluss, bei Ileostoma (und Colostoma), mit konvexem (gewölbtem) Hautschutz und Filter
beige	beige
10-32 mm	10-57 mm
n/a	n/a
600 ml	700 ml
10 Stück	10 Stück
2012322v	2015722v
29.26.02.3xxx	29.26.03.3xxx
n/a	n/a

BAO FREE

STOMABEUTELSYSTEME

Zweiteilige Stomabeutelsystem Lösung (BAO Free2), die einen Wechsel des Stomabeutels unabhängig vom Wechsel der Basisplatte ermöglicht.

	Stomabeutel von zweilteiligem System	
Name	**BAO Free2**	**BAO Free2**
Abzeichen		
Stomabeutel / Basisplatte	Ausstreifbeutel für zweiteiliges Stomabeutelsystem, bei Ileostoma (und Colostoma), mit Velcro Verschluss und Filter	Ausstreifbeutel für zweiteiliges Stomabeutelsystem, bei Ileostoma (und Colostoma), mit Velcro Verschluss und Filter
Farbe	beige	beige
Größe Hautschutz	n/a	n/a
Größe Rastring	60 mm	80 mm
Volumen Beutel	520 ml	600 ml
Stück	30 Stück	30 Stück
Artikelnummer	2020602v	2020802v
HMV	29.26.02.0xxx	29.26.02.0xxx
PZN	n/a	n/a

Bei der zweiteiligen Lösung werden Basisplatte (mit Hautschutz) und den Stomabeutel über einen Rastring verbunden. Die Basisplatte ist in einer planen Ausführung und mit konvexer Ausführung (für zurückgelegene Stoma) erhältlich.

Basisplatten von zweilteiligem System			
BAO Free2		**BAO Free2**	
Plane Basisplatte für zweiteiliges Stomabeutelsystem, mit Rastring für Stomabeutel		Konvexe Basisplatte für zweiteiliges Stomabeutelsystem, mit Rastring für Stomabeutel	
beige	beige	beige	beige
10-45 mm	15-64 mm	10-32 mm	10-57 mm
60 mm	80 mm	60 mm	80 mm
n/a	n/a	n/a	n/a
10 Stück	10 Stück	5 Stück	5 Stück
1021450	1021600	1022320	1022570
29.26.05.0160	29.26.05.1xxx	29.26.06.0083	29.26.06.0xxx
15406038	n/a	15406021	n/a

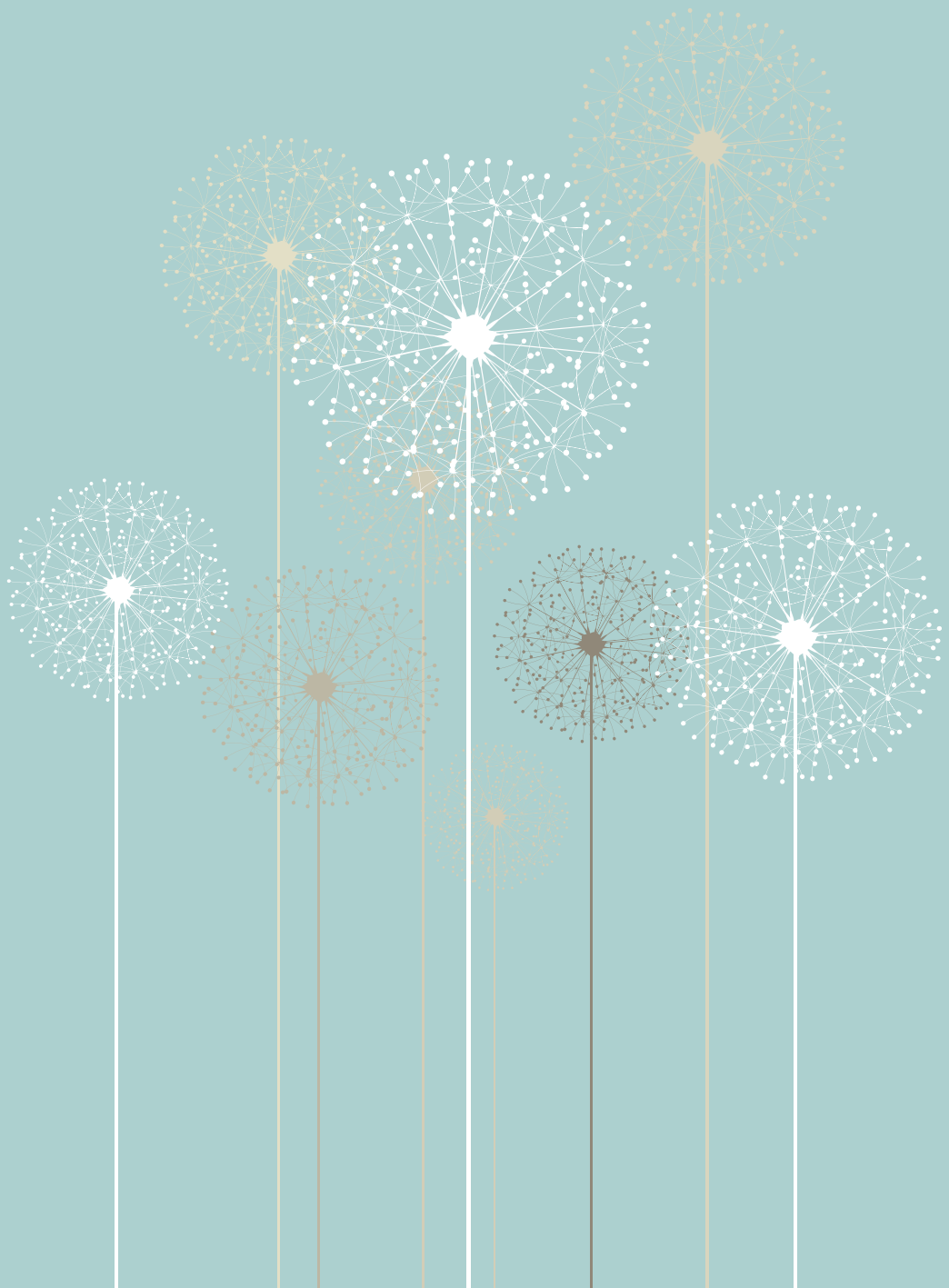

>> MEINE NOTIZEN

DIE WERTE UND ZIELE VON GHM – GESELLSCHAFT FÜR HOCHWERTIGE MEDIZINPRODUKTE

GhM - Gesellschaft für hochwertige Medizinprodukte entwickelt und produziert hochwertige Medizinprodukte. Unsere Medizinprodukte sollen Menschen, die mit den Folgen einer chronischen Erkrankung umgehen müssen, im Alltag Lebensqualität zurückgeben.

Den betroffenen Menschen verstehen ...

Eine chronische Erkrankung greift in die persönliche Lebenssituation ein, kann einen körperlichen Tabubereich treffen und ist in nicht seltenen Fällen mit einem Trauma verbunden.

Unsere Überzeugung ist, dass wir die Sorgen und Bedürfnisse der Betroffenen genau verstehen müssen. Nur so können Lösungen für Betroffene entstehen, die ihnen helfen, sich im Alltag eignen und Lebensqualität zurückgeben. Mit unseren Produkten reagieren wir auf die intimen Bedürfnisse der Betroffenen. Aus diesem Grund hören wir Betroffenen sorgfältig zu, wenn wir Produkte entwickeln. Mit der Hilfe von Betroffenen können wir so anwenderfreundliche und lebensnahe Produkte für Betroffene schaffen.

Die Gesundheit in den Vordergrund stellen ...

Häufig wissen wir unsere Gesundheit zu schätzen, wenn wir ein Stück von ihr verloren haben.

Die Mitarbeiter von GhM arbeiten täglich daran, dass Gesundheit und Sicherheit für Betroffene erhalten bleiben. Dies bedeutet beispielsweise ganz konkret, dass wir dem Einsatz von natürlichen Substanzen bei der Herstellung der Produkte Vorrang vor Weichmachern geben. Insofern vermeiden die Eigenschaften unserer Produkte Risiken bzw. unnötige Begleiterscheinungen bei der ständigen Nutzung von Medizinprodukten.

Die Qualität kann niemals hoch genug sein ...

Qualität ist nicht das Ergebnis eines Zufalls, sondern erfordert angestrengtes Denken und Tun.

Wir sind der Auffassung, dass Medizinprodukte den Betroffenen besondere Sicherheit zur Bewältigung der verschiedenen Herausforderungen im Leben zurückgeben sollen. Die Herstellung solcher Medizinprodukte mit dem gewissen Qualitätsunterschied erfordert nicht nur besondere Sorgfalt, sondern Perfektion. Perfektion ist unsere Leidenschaft.

So werden unsere Produkte von Betroffenen auch in besonderen Situationen des täglichen Lebens immer wieder getestet, bevor sie zur Nutzung freigegeben werden. Darüber hinaus spornt uns das Ringen um die beste Lösung an. Wir setzen auf Innovationen und fördern die besten Ideen, gerade in Bezug auf die Sicherheit unserer Medizinprodukte. Wann immer wir bessere Lösungen für mehr Sicherheit und Lebensqualität von Betroffenen entwickeln können, tun wir das.

BAO FREE

GHM

GESELLSCHAFT
FÜR HOCHWERTIGE
MEDIZINPRODUKTE

GhM GmbH
Hans-Sachs-Str. 36
50931 Köln

www.ghm-medizinprodukt.de
info@ghm-medizinprodukt.de

Tel 0800 - 58 89 67 61
Fax 0800 - 58 89 67 62

CE